



BORANG KEAHLIAN MAPMA

"CERTIFIED MEMBERSHIP"

A3

(A) MAKLUMAT PERIBADI

- 1. NAMA : _____
- 2. NO. KAD PENGENALAN : _____
- 3. ALAMAT KEDIAMAN : _____

- 4. NO. TELEFON BIMBIT : _____

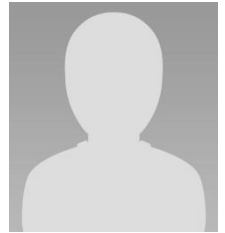

(B) MAKLUMAT PERKHIDMATAN / AKADEMIK

- 5. NAMA ORGANISASI : _____
- 6. ALAMAT ORGANISASI : _____

- 7. NAMA JAWATAN : _____
- 8. NO. TELEFON PEJABAT : _____
- 9. EMEL RASMI : _____
- 10. KELAYAKAN AKADEMIK : _____
- 11. KELAYAKAN PROFESIONAL : _____

- 12. PENTAULIAHAN DALAM BIDANG PENGURUSAN ASET ATAU PROJEK (NYATAKAN) :
 - a) _____
 - b) _____

DENGAN INI SAYA BERSETUJU UNTUK MENJADI AHLI MAPMA DAN MENGESAHKAN BAHAWA SEMUA KENYATAAN YANG DIBERIKAN ADALAH BENAR.

_____ TARIKH

_____ TANDATANGAN PEMOHON

NOTA : Sila sertakan foto, salinan kad pengenalan, CV dan salinan dokumen yang berkaitan sebagai lampiran.

YURAN KEMASUKAN RM 100 | YURAN KEAHLIAN TAHUNAN RM150

UNTUK KEGUNAAN PEJABAT		PENGESAHAN KEAHLIAN						
1. SOKONGAN 'PROPOSER':	DISOKONG / TIDAK DISOKONG	TARIKH LULUS:	T.T Setiausaha / Cop MAPMA					
_____	_____	_____						
Nama	Tandatangan	NOMBOR KEAHLIAN:						
		<table border="1"> <tr> <td>C</td> <td>M</td> <td></td> <td></td> <td></td> <td></td> </tr> </table>		C	M			
C	M							
2. SOKONGAN 'SECONDER':	DISOKONG / TIDAK DISOKONG	JUMLAH PEMBAYARAN:						
_____	_____	_____						
Nama	Tandatangan							